INSPÉ Institut national supérieur du professorat et de l'éducation Académie de Bordeaux / université de BORDEAUX

Organigramme service relations internationales et recherche

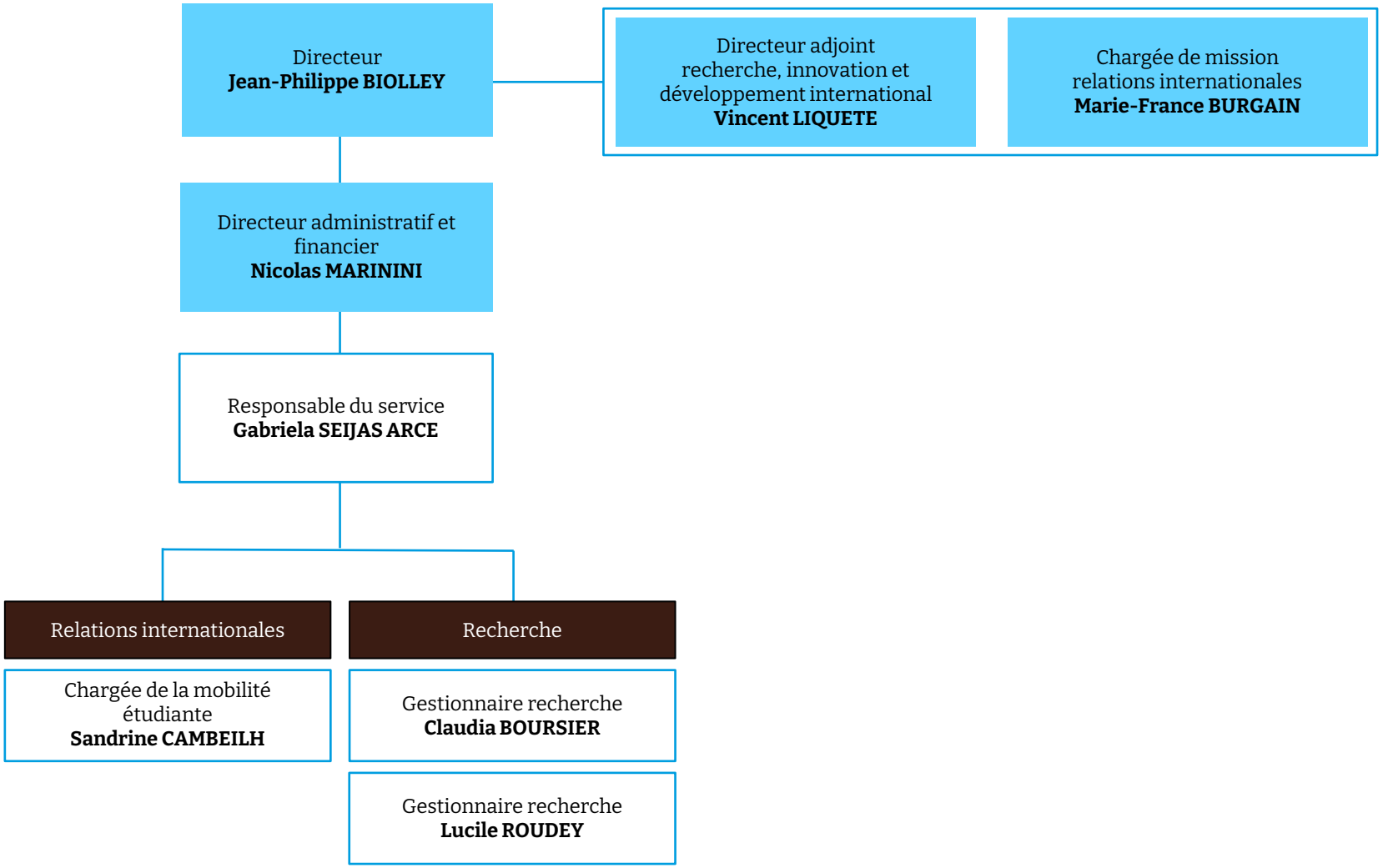

Date de mise à jour :
Septembre 2025