

université
de **BORDEAUX**

INSPE Institut national
supérieur du professorat
et de l'éducation
Académie de Bordeaux

Se former aux métiers de l'éducation et de la formation à l'INSPE de l'académie de Bordeaux

Jean-Philippe Biolley
Directeur

**ACADÉMIE
DE BORDEAUX**
*Liberté
Égalité
Fraternité*

 Université
**BORDEAUX
MONTAIGNE**

 **IVERSITÉ**
DE PAU ET DES
PAYS DE L'ADOUR

L'Institut National Supérieur du Professorat et de l'Education (INSPE) de l'académie de Bordeaux

- ❑ L'INSPE de l'académie de Bordeaux a été créé en 2019 (loi pour une école de la confiance qui a transformé les 32 ESPE en 32 INSPE ; ESPE qui étaient elles-mêmes des versions transformées des IUFM)
- ❑ Composante de l'université de Bordeaux qui associe 3 partenaires



- ❑ L'INSPE propose 4 masters dédiés aux Métiers de l'Enseignement, de l'Education et de la Formation (masters MEEF)
 - **Master MEEF, 1^{er} degré** => Professeur des écoles (PE)
 - **Master MEEF, 2nd degré** => Professeur des Lycées et Collèges (PLC / PLP / PLT)
 - **Master MEEF, Encadrement Educatif** => Conseiller Principal d'Education (CPE)
 - **Master MEEF, Pratiques et Ingénierie de la Formation**

L'INSPE est implanté dans les 5 départements de l'académie de Bordeaux

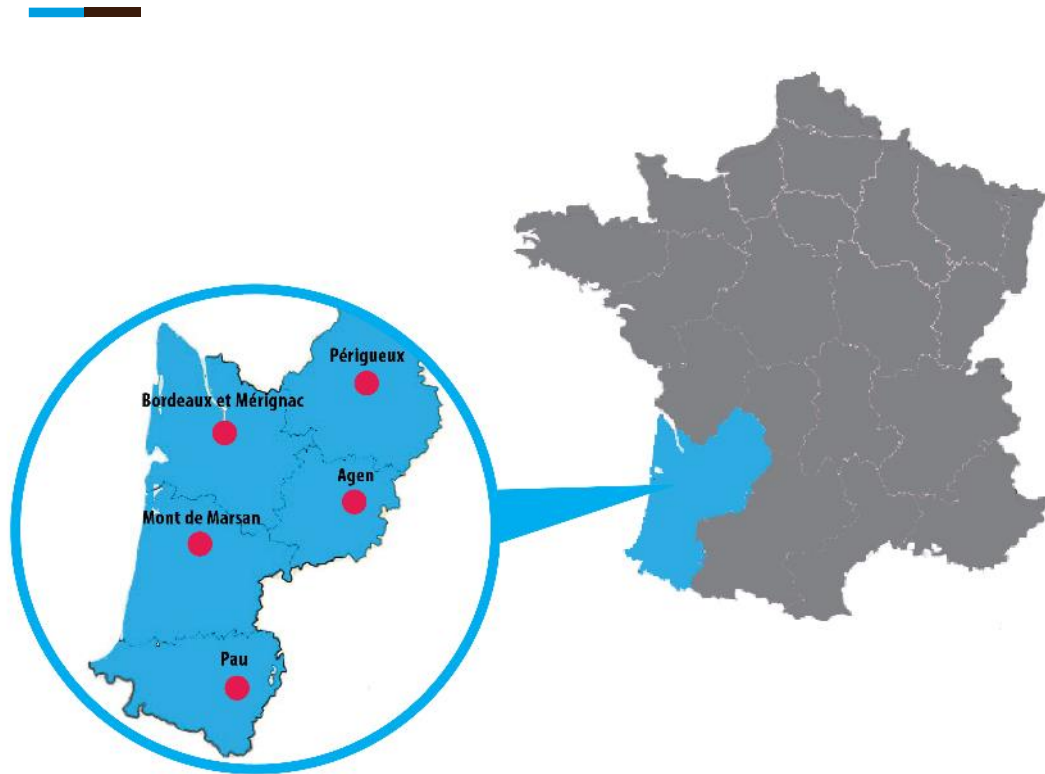

5 sites



Site de Gironde / Mérignac & Bordeaux-Caudéran

Master MEEF, 1^{er} degré

Master MEEF, 2nd degré



Master MEEF, Encadrement Educatif

Master MEEF, Pratiques et Ingénierie de la Formation



Site de Dordogne / Périgueux

Master MEEF, 1^{er} degré

5 sites



Site INSPE des Pyrénées-Atlantiques / Pau

Master MEEF, 1^{er} degré

Master MEEF, 1^{er} degré bilingue français / basque

Master MEEF, 1^{er} degré bilingue français / occitan

Master MEEF, 2nd degré



Site INSPE du Lot-et-Garonne / Agen

Master MEEF, 1^{er} degré

Master MEEF, PIF (DD)



Site INSPE des Landes / Mont de Marsan

Master MEEF, 1^{er} degré



L'INSPE en quelques chiffres...



□ 314 enseignants-chercheurs, enseignants et formateurs...

- 61 enseignants-chercheurs (maîtres de conférences et professeurs des universités)
- 105 enseignants (dont enseignants en temps partagé établissements / INSPE)
- 1 conseiller principal d'éducation (CPE)
- 44 PFA (Professeurs Formateurs Académiques = enseignants dans les collèges et lycées de l'académie)
- 103 PEMF (Professeurs des Ecoles Maîtres Formateurs = enseignants dans les écoles de l'académie)



□ 125 personnels administratifs et techniques



□ 2 181 étudiants et fonctionnaires stagiaires inscrits en 2022/2023 à l'INSPE de l'académie de Bordeaux

- 1 366 étudiants inscrits en MEEF à l'INSPE / université de Bordeaux (1^{er} degré, 2nd degré, EE, PIF...)
- 189 étudiants inscrits en MEEF à l'université Bordeaux Montaigne (2nd degré)
- 286 étudiants inscrits en MEEF à l'université de Pau et des Pays de l'Adour (2nd degré)
- 316 fonctionnaires stagiaires à mi-temps inscrits dans un diplôme universitaire (DU) co-géré avec le rectorat (1^{er} degré, 2nd degré et EE)
- 24 étudiants internationaux en mobilité accueillis dans les masters MEEF

Masters Métiers de l'Enseignement, de l'Education et de la Formation (Masters MEEF)

- 4 mentions de master (= 4 diplômes)
 - **MEEF, 1^{er} degré** => Professeur des Ecoles (PE)
 - **MEEF, 2nd degré** => Professeur des Lycées et Collèges (PLC / PLP / PLT)
 - **MEEF, Encadrement Educatif** => Conseiller Principal d'Education (CPE)
 - **MEEF, Pratiques et Ingénierie de la Formation** => se spécialiser en pratiques et en ingénierie pédagogiques

- Les contenus pédagogiques des 3 premiers masters (1^{er} degré, 2nd degré, EE) sont fortement réglementés au niveau national. Ils font suite aux arrêtés du 28/05/19 et du 24/07/20 (cadre national des formations MEEF) et à la loi pour une école de la confiance du 26/07/19 qui réforme la formation des enseignants.

Qui doit-on former ?

**Praticien acteur de la
communauté
éducative et du
service public de
l'Education
nationale**

« Des personnels
éducatifs (1^{er} degré,
2nd degré et CPE) à
forte identité
professionnelle au
service de la réussite
et du développement
citoyen des élèves »

**Praticien inclusif et
expert dans la
transmission des
savoirs, la
construction des
apprentissages et
accompagnateur
efficace du parcours
de formation des
élèves**

**Praticien réflexif
acteur de son développement
professionnel**

Un Master MEEF (1^{er} degré, 2nd degré, EE) c'est...

- ❑ 2 années de formation organisées en 4 semestres
 - 850 h (M1 + M2) de formation en 1^{er} degré
 - 800 h (M1 + M2) de formation en 2nd degré et EE (CPE)
- ❑ 120 ECTS [4 semestres x 30 ECTS (ECTS = Crédits Européens)] dont :
 - *A minima* 20 ECTS pour la rédaction et la soutenance d'un mémoire de recherche
 - *A minima* 20 ECTS pour l'expérience en milieu professionnel (stage et alternance)
- ❑ La maîtrise d'au moins une langue étrangère en référence au niveau B2 du cadre européen commun de référence pour les langues
- ❑ Une organisation identique des 4 semestres de formation commune aux 3 masters
- ❑ 18 semaines de stages
 - 6 semaines en M1
 - 12 semaines en M2
 - Possibilité d'effectuer son stage de M2 sous la forme d'une alternance en responsabilité (1/3 de service) rémunérée (contrat de droit public de 12 mois, 865 € brut mensuel pour l'année 21/22, cumulables avec une bourse) OU d'un stage d'observation et de pratique accompagnée SOPA (1/3 service) gratifié (1 263,6 € pour l'année 21/22).
- ❑ Une préparation au concours qui se passe en fin de M2

Chacun des 4 semestres des masters MEEF, 1^{er} degré, 2nd degré et EE s'articule autour de 5 à 6 Unités d'Enseignement (UE)...

- 2 UE (UE 1 et 2) dédiées aux :
 - savoirs fondamentaux et à la didactique pour les professeurs
 - à l'efficacité de l'action éducative et à la construction d'un cadre de référence pour les CPE
- 1 UE (UE 3) pour aider à devenir un véritable **acteur de la communauté éducative et du service public de l'Education nationale** (laïcité, valeurs de la République, éducation inclusive, égalité filles-garçons, connaissance du système éducatif, connaissance du métier, de l'élève, éthique professionnelle, climat scolaire, autorité, coopérer en équipe, coopérer dans des projets « d'éducatifs à... »,...).
- 1 UE (UE4) centrée sur la **recherche, l'innovation pédagogique, les pratiques réflexives et le développement professionnel**.
- 1 UE (UE 5) consacrée à la **professionnalisation** (stages et alternance) et à son accompagnement en lien notamment avec les compétences travaillées dans les UE 1 à 4.
 - L'accompagnement des étudiants avant, pendant et après l'expérience en milieu professionnel, constitue un enjeu majeur.
 - Tuteur professionnel & tuteur INSPE
- Une **politique d'acquisition / certification (1 UE, UE 6)** de la maîtrise d'une langue vivante étrangère qui a été pensée différemment entre les 3 mentions de master pour répondre au mieux aux besoins...



Master MEEF, 1^{er} degré Professeur des écoles (PE)

- 420 places en M1 MEEF, 1^{er} degré à la rentrée 2023 offertes sur 
 - 66 places à Agen
 - 110 places à Bordeaux
 - 66 places à Mont de Marsan
 - 84 places à Pau + 18 places parcours bilingue français / basque + 10 places parcours bilingue français / occitan
 - 66 places à Périgueux
- 3 parcours :
 - Parcours MEEF, 1^{er} degré (sur les 5 sites INSPE : 24, 33, 40, 47 et 64)
 - Parcours MEEF, 1^{er} degré bilingue Français / Basque ([site INSPE 64](#))
 - Parcours MEEF, 1^{er} degré bilingue Français / Occitan ([site INSPE 64](#))
- **Concours de Recrutement de Professeurs des Ecoles. CRPE 2023 académie Bordeaux** : 300 places + une vingtaine (?) de places pour le concours spécial bilingue (basque et occitan)
- **Recrutement académique**, les lauréats du concours 2023 titulaires d'un master MEEF enseigneront à plein-temps à la rentrée 2023 en qualité de fonctionnaire stagiaire, dans 1 des 5 départements de l'académie et bénéficieront de 12 jours de formation.

Master MEEF, 2nd degré

Professeur des Lycées et Collèges (PLC / PLP / PLT)

□ Offre de formation déployée dans 3 établissements :

- INSPE / Université de Bordeaux (UB) 
- Université Bordeaux Montaigne (UBM) 
- Université de Pau et des Pays de l'Adour (UPPA) 

□ 20 parcours d'enseignement (dont 1 ouvert exclusivement à la formation continue, non accessible sur MonMaster)

□ 604 places en M1 à la rentrée 2023 offertes sur

UB : 244 places / 12 parcours

UBM : 193 places / 6 parcours

UPPA : 167 places / 7 parcours

6 parcours proposés par 2 des 3 établissements

Master MEEF, 2nd degré

Professeur des Lycées et Collèges (PLC / PLP / PLT)

- ❑ 19 parcours différents offerts sur MonMaster qui préparent à différents concours...
 - **CAPES** : Certificat d'Aptitude au Professorat de l'Enseignement Secondaire
 - **CAPET** : Certificat d'Aptitude au Professorat de l'Enseignement Technique
 - **CAPLP** : Certificat d'Aptitude au Professorat de Lycée Professionnel
 - **CAPEPS** : Certificat d'Aptitude au Professorat d'Education Physique et Sportive
- ❑ Un recrutement national (affectation nationale des lauréats)
- ❑ Selon les parcours, les enseignements ont lieu :
 - sur le site INSPE de Gironde
 - sur les campus de l'université de Bordeaux, de l'université Bordeaux Montaigne ou de l'université de Pau et des Pays de l'Adour

Master MEEF, 2nd degré

Professeur des Lycées et Collèges (PLC / PLP / PLT)

19 parcours de formation qui couvrent 4 grands domaines...

❑ Lettres et langues

Langues vivantes : Anglais, Espagnol, Basque (CAPES)

Lettres (modernes ou classiques) (CAPES) / Lettres - Histoire/Géographie (CAPLP)
/ Lettres - Langues (CAPLP)

❑ Sciences, technologie et EPS

Biotechnologies (CAPLP) / Mathématiques et sciences physiques (CAPLP) /
Mathématiques (CAPES) / Physique-Chimie (CAPES) / Sciences de la vie et de la
terre (CAPES) / Sciences industrielles de l'ingénieur et technologie (CAPET) /
Education physique et sportive (CAPEPS)

❑ Sciences économiques et gestion

Sciences économiques et sociales (CAPES) / Economie et gestion (CAPET et
CAPLP)

❑ Arts et sciences humaines

Arts plastiques (CAPES) / Documentation (CAPES) / Education musicale et chant
choral (CAPES) / Histoire-géographie (CAPES)

Master MEEF, Encadrement Educatif

Conseiller Principal d'Education (CPE)

- ❑ Formation dispensée uniquement sur le site girondin de l'INSPE
- ❑ 20 places en M1 à la rentrée 2023 offertes sur  MON MASTER
- ❑ CRCPE : Concours de Recrutement de Conseillers Principaux d'Education
- ❑ 400 places au concours national externe en 2023 (560 en 2022 et 270 en 2021)
- ❑ Recrutement national (affectation nationale des lauréats)

Quelques statistiques...

□ Concours de recrutement de professeurs des écoles (CRPE, recrutement académique)

- Avant la réforme (possibilité de candidater en M1 et en M2)
 - **Concours 2021 : 262** admis au CRPE de l'académie de Bordeaux dont **132 inscrits en M1 ou en M2 en 2020/2021 à l'INSPE de l'académie de Bordeaux** (50%) + 130 autres lauréats dont 30% sont titulaires d'un master MEEF 1^{er} degré obtenu, pour la plus grande partie d'entre eux, à l'INSPE de l'académie de Bordeaux les années précédentes...
 - **En général** : 70% d'une cohorte étaient finalement lauréats du concours de l'académie de Bordeaux après 3 à 5 essais... A ces 70% s'ajoutent ceux qui ont réussi le concours dans une autre académie.
- Après la réforme (candidature en M2)
 - **Concours 2022** : 52% des étudiants inscrits en MEEF 1^{er} degré qui ont passé le concours l'ont réussi.

□ Concours de recrutement des CPE (CRCPE, recrutement national)

- Avant la réforme (possibilité de candidater en M1 et en M2)
 - **Concours 2021** : 270 places au concours externe / 5 lauréats INSPE académie de Bordeaux (30 étudiants : 19 M1 + 11 M2)
- Après la réforme (candidature en M2)
 - **Concours 2022** : 560 places au concours externe / 7 lauréats INSPE académie de Bordeaux (100% des étudiants ayant passé le concours ont été admis)

Master MEEF, Pratiques et Ingénierie de la Formation (PIF)

- ❑ Le master mention MEEF, PIF propose 6 parcours de formation professionnalisants articulant savoirs, recherche, compétences et contextes professionnels
- ❑ Le master PIF ne prépare pas à un concours
- ❑ 20 places en M1 à la rentrée 2023 offertes sur  MON MASTER
- ❑ Architecture de la formation
 - Master 1 : année de tronc commun aux 6 parcours de M2 (avec quelques UE au choix permettant un principe de spécialisation progressive)
 - Master 2 : 6 parcours de formation
- ❑ Certains parcours peuvent être proposés à distance (FAD) avec des regroupements périodiques en présentiel ou en distanciel

Master MEEF, Pratiques et Ingénierie de la Formation (PIF)

6 parcours de M2

- ❑ Métier de formateur, conseil et accompagnement (MFCA, 33)
- ❑ Innovations et didactiques (ID, 33)
- ❑ Pilotage de projets éducatifs au local et à l'international (PIPELI, 33)
- ❑ Médiations et médiatisations des savoirs (MMS, 33)
- ❑ Formation de formateurs à l'international (FFI, 33) / International education and training (IET, 33)
- ❑ Eduquer, former à la transition écologique et aux objectifs du développement durable (DD, 47)

***Ouverture des parcours sous réserve
d'un nombre suffisant d'étudiants pré-inscrits***

L'INSPE c'est aussi....

...une politique internationale dynamique et affirmée

- ❑ Politique soutenue par la participation de l'université de Bordeaux à des grands projets internationaux structurants [ENLIGHT (promouvoir au sein d'un réseau d'établissements internationaux la qualité de vie, la durabilité et l'engagement citoyen à l'échelle mondiale), ERASMUS+...]
- ❑ Mobilité sortante...
 - Possibilité d'effectuer des stages dans des établissements scolaires internationaux partenaires
 - Possibilité d'effectuer un semestre de master MEEF à l'international
- ❑ Mobilité entrante
 - Accueil d'étudiants internationaux
- ❑ Préparation au CAPEFE (Certificat d'Aptitude à Participer à l'Enseignement Français à l'Etranger)
- ❑ Plus de 15 établissements internationaux partenaires...



Et des possibilités
Ailleurs dans le monde....



L'INSPE c'est aussi....

...une recherche structurée au sein de 13 laboratoires et un réseau de partenaires...



- ❑ 61 enseignants-chercheurs (EC) rattachés à 13 laboratoires de l'UB ou de l'UBM
 - Laboratoire Cultures, Education, Société, **LACES (EA 7437, UB)**
 - Laboratoire Epistémologie et Didactiques Des Disciplines, **Lab-E3D (EA 7441, UB)**
 - Laboratoire Intégration du Matériau au Système, **IMS (UMR 5218, UB)**
 - Sciences, Philosophie, Humanités, **SPH (EA 4574, UB)**
 - Centre d'Etudes des Mondes Moderne et Contemporain, **CEMMC (EA 2958, UBM)**
 - Laboratoire Plurielles **(UR 24142, UBM)**
 - Centre Emile Durkheim **(UMR 5116, UB)**
 - Institut de Mathématiques de Bordeaux - **IMB (UMR 5251, UB)**
 - ...
- ❑ Des chercheurs engagés dans des projets de recherche nationaux et internationaux financés
- ❑ Une recherche variée pour nourrir les enseignements, les mémoires de recherche des étudiants (accompagnés par des EC), proposer des séminaires thématiques de haut niveau et permettre aux futurs enseignants d'interroger leurs pratiques
- ❑ Organisation de journées d'études, de communications, de rencontres avec des chercheurs invités sur des questions scientifiques majeures en éducation
- ❑ Des passerelles possibles avec le monde de la recherche (stages, expérimentations, projet de thèse...).

L'INSPE c'est encore.... ...de l'innovation et des services...

❑ Des environnements de travail performants



❑ Des innovations pédagogiques

- Robots de téléprésence mobiles qui permettent de suivre à distance et de manière immersive un enseignement dispensé en présentiel

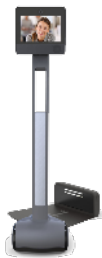

L'INSPE c'est encore.... ...de l'innovation et des services...

- ❑ Un réseau robuste de partenaires associatifs, CCST, musées, organismes de sciences participatives...
- ❑ 6 Centres de Ressources Documentaires (1 CRD par site INSPE)
 - Prêt et consultation dans des environnements confortables et actuels (WIFI, salons de travail...) de documents variés proposés sur différents supports physiques et numériques
 - Prêt de tablettes numériques





- ❑ Une offre culturelle et sportive riche et diversifiée déployée sur chacun des sites et orchestrée par un chargé de mission à la vie de l'institut

Comment se porter candidat à un master MEEF ?



Grands principes...

- Toutes les candidatures en M1 MEEF doivent passer par la nouvelle plateforme nationale de candidature en master MonMaster  y compris celles des étudiants en réorientation à l'exception :
 - des candidats non européens dont le pays de résidence est couvert par le dispositif « Etudes En France » (EEF) ;
 - des étudiants autorisés à redoubler dans le même parcours de formation ;
 - des candidats à l'admission par le biais d'une VAPP ou d'une VAE.
- Peuvent accéder à la plateforme , les candidats titulaires, ou en préparation (inscrits en L3), d'un diplôme national de licence (DNL) ou d'un diplôme équivalent reconnu par l'Etat et conférant grade de licence (la liste des diplômes concernés par cette reconnaissance est arrêtée par le ministère de l'enseignement supérieur et de la recherche).

Grands principes...

- ❑ Les candidatures en M2 MEEF ne passent jamais par MonMaster
 - ❑ Les candidatures en M2 MEEF relevant de la **formation initiale** sont à saisir dans l'application « Apoflux » de l'université de Bordeaux (<https://apoflux.u-bordeaux.fr/etudiant>). Le lien est disponible dans la rubrique « candidatures 2023 » du site WEB de l'INSPE. Les candidatures sont ouvertes du mercredi 22 mars au mercredi 26 avril 2023.
 - **Attention !**
 - ✓ Pour candidater en M2 MEEF pratiques et ingénierie de la formation, vous devez justifier *a minima* d'un M1 ou d'un titre équivalent
 - ✓ Pour candidater en M2 MEEF, 1^{er} degré, 2nd degré ou encadrement éducatif, vous devez justifier *a minima* d'un M1 MEEF
 - ❑ **Toutes les candidatures en M2 MEEF relevant de la formation continue** (candidatures FC faisant appel ou pas à une VAPP ou une VAE) doivent passer obligatoirement par le service de formation continue de l'INSPE (dossier à renseigner hors application en ligne).
 - **Attention, dans le cas d'une candidature ne faisant appel ni à une VAPP ni à une VAE**
 - ✓ Pour candidater en M2 MEEF pratiques et ingénierie de la formation, vous devez justifier *a minima* d'un M1 ou d'un titre équivalent
 - ✓ Pour candidater en M2 MEEF, 1^{er} degré, 2nd degré ou encadrement éducatif, vous devez justifier *a minima* d'un M1 MEEF

- ❑ **OBLIGATION** de candidater en M1 sur MonMaster (sauf candidats avec VAPP ou VAE), **plateforme nationale unique de candidatures en ligne**.
- ❑ Candidatures du 22 mars au 18 avril sur MonMaster
- ❑ A partir du 23 juin, après l'acceptation d'une proposition d'admission, inscription administrative **OBLIGATOIRE** auprès des établissements (selon le calendrier établi par chacun d'eux) à partir d'un lien proposé par MonMaster
- ❑ **En résumé...**
 - **Je candidate**
 - **J'accepte une offre**
 - **Je m'inscris**

Tant que je n'ai pas accepté définitivement une formation, je suis au jour le jour mes candidatures sur la plateforme et je surveille mes mails...

Calendrier 2023

Les grandes dates pour intégrer un master

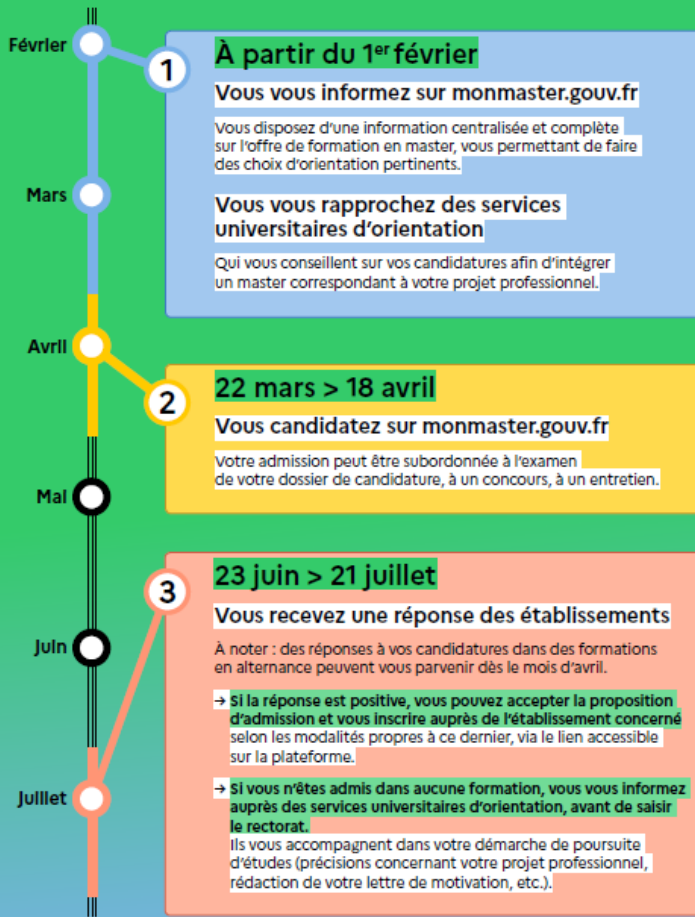

monmaster.gouv.fr Mais comment ça fonctionne ?
(FAQ déposée sur www.inspe-bordeaux.fr)

- ❑ Une mention de master propose un ou plusieurs parcours de formation
- ❑ Il est possible de candidater à une mention ou un parcours suivant les cas...
Pas d'inquiétude ! Choisissez la formation qui vous intéresse et laissez-vous guider par la plateforme !
- ❑ La capacité d'accueil de chaque formation est précisée
- ❑ 15 candidatures possibles (=vœux) à des masters qui ne sont pas proposés en alternance + 15 candidatures supplémentaires à des masters en alternance. Les vœux ne sont pas hiérarchisés. Le décompte des vœux se fait par mention et par établissement.
- ❑ Pour candidater correctement...
 - Suivre rigoureusement les indications de la plateforme (tout sera indiqué)
 - Bien déposer toutes les pièces obligatoires communes (pour la création du dossier) et spécifiques (demandées spécifiquement pour la formation que vous convoitez).

Les pièces demandées seront listées sur la plateforme.

Attention ! S'il manque une pièce obligatoire, votre candidature sera jugée non recevable et donc non traitée.

monmaster.gouv.fr Mais comment ça fonctionne ?
(FAQ déposée sur www.inspe-bordeaux.fr)

- ❑ Les commissions de recrutement des formations sur lesquelles vous avez candidaté établissent ensuite un classement des candidatures. Une place sera proposée aux candidats classés au-delà de la capacité d'accueil (donc en attente) **si et seulement si** les candidats classés avant eux refusent la proposition d'affectation.
- ❑ Bien comprendre la phase d'admission
 - ❑ Chaque proposition d'admission que vous recevez peut être :
 - refusée
 - acceptée provisoirement car vous voulez attendre de voir si vous êtes finalement accepté(e) dans une formation pour laquelle vous êtes en liste d'attente. Attention ! Vous ne pouvez accepter provisoirement qu'une seule proposition et vous devez indiquer à la plateforme les vœux encore en attente que vous souhaitez conserver.
 - acceptée définitivement (1 seule proposition peut être acceptée définitivement)
 - ❑ Surveillez vos mails et connectez-vous à la plateforme régulièrement car les délais de réponse sont courts...
 - ❑ Pour une proposition reçue avant le 24 juin inclus, vous devrez vous prononcer au plus tard le 26 juin, à 23h59 (heure de Paris)
 - ❑ Pour une proposition reçue entre le 25 juin et le 20 juillet inclus, vous devrez vous prononcer au plus tard le lendemain à 23h59. Par exemple, si vous recevez une proposition le 27 juin à 10h00, vous pourrez vous prononcer jusqu'au 28 juin à 23h59.

- ❑ Candidater en M1 dans un parcours du master MEEF, 2nd degré
 - Sur la plateforme, vous devrez choisir l'université (université de Bordeaux ou université Bordeaux Montaigne ou université de Pau et des pays de l'Adour) qui propose le parcours sur lequel vous souhaitez candidater.
 - Si le parcours 2nd degré que vous convoitez est proposé par deux universités, vous pourrez candidater dans une ou dans les deux universités.
- ❑ Pour candidater en M1 MEEF 1^{er} degré, encadrement éducatif ou pratiques et ingénierie de la formation, vous devrez choisir l'université de Bordeaux sur la plateforme.

□ Candidater en master MEEF 1^{er} degré à l'INSPE de l'académie de Bordeaux

- Possibilité de candidater dans 3 parcours :

- ✓ MEEF 1^{ER} degré (parcours « standard »).

Vous pourrez ensuite vous positionner sur **un ou plusieurs** sites de formation : **Agen, Bordeaux, Mont de Marsan, Pau, Périgueux.**

Attention ! C'est votre classement qui déterminera *in fine* votre affectation définitive sur un site. Si vous n'êtes pas très bien classé(e) et que le site de formation que vous préférez est très demandé, vous pourrez peut-être vous retrouver « en attente » pour ce site sachant qu'un autre site, moins demandé, sur lequel vous avez aussi candidaté, pourra peut-être vous être proposé...

Pas d'inquiétude ! Il conviendra pendant le processus de répondre aux questions de la plateforme.

- ✓ MEEF 1^{er} degré bilingue français / basque (uniquement à Pau)
- ✓ MEEF 1^{er} degré bilingue français / occitan (uniquement à Pau)

- ❑ **Candidater en master MEEF 1^{er} degré à l'INSPE de l'académie de Bordeaux**
 - **Quels que soient le parcours et le site auxquels vous candidatez vous devrez vous présenter au test de compétences d'1h30 qui sera organisé le samedi 13 mai en présentiel.**
 - ✓ Les lieux de passation du test, les horaires ainsi que les modalités de convocation et d'organisation seront communiqués très prochainement sur le site de l'INSPE. Toutes les informations utiles seront aussi disponibles sur la plateforme de candidature MonMaster.
 - ✓ Le test aura la forme d'un **QCM de 75 questions** qui interrogera le **français**, les **mathématiques** (niveau attendu à l'entrée au lycée) et la **polyvalence** (possibilité de questions en arts, sciences et technologie, histoire-géographie EMC, EPS).
 - ✓ Des exemples de questions seront déposés ultérieurement sur le site WEB de l'INSPE, rubrique « candidatures 2023 »

- **Candidater en master MEEF 1^{er} degré à l'INSPE de l'académie de Bordeaux**
 - **Comment serez-vous classé(e) ?**
 - ✓ Le test a valeur d'épreuve d'admissibilité et la note obtenue au test permet un premier classement intermédiaire de tous les candidats.
 - ✓ Seuls les candidats classés dans la première partie du classement correspondant à 3,5 fois la capacité d'accueil (1 470 premiers candidats au test) seront retenus et déclarés admissibles.
 - ✓ Les candidats classés au-delà de la 1470^{ème} place seront définitivement éliminés (les pièces de leur dossier ne seront pas étudiées et ils ne seront pas classés)
 - ✓ Les pièces des dossiers des 1470 premiers candidats déclarés admissibles à l'issue du test seront étudiées.
 - ✓ Le test de compétences aura un poids de 75% dans l'évaluation chiffrée servant au classement des candidats déclarés admissibles à l'issue du test ; les 25% restants correspondront à une appréciation chiffrée des autres critères d'examen des vœux qui seront rappelés sur la plateforme MonMaster.

université
de **BORDEAUX**

INSPÉ Institut national
supérieur du professorat
et de l'éducation
Académie de Bordeaux

*« Un enfant, un enseignant, un livre,
un stylo peuvent changer le monde »*

Malala YOUSAFSAI, Prix Nobel de la Paix 2014